Ca Dao Mẹ Dịu Hiền

Văn Chi

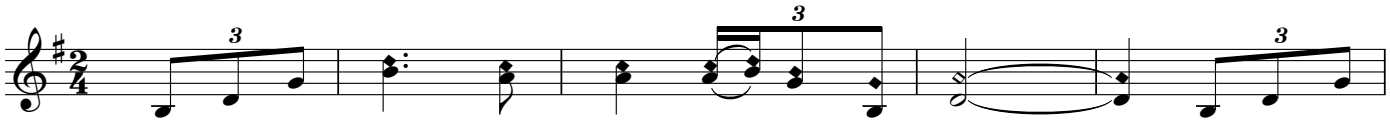

ĐK. Mẹ là suối mát trinh nguyên giữa sa mạc hoang. Mẹ là trăng

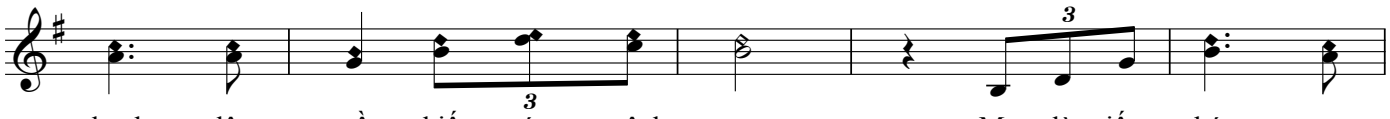

thanh đêm về chiếu sáng mênh mang. Mẹ là tiếng hát ru

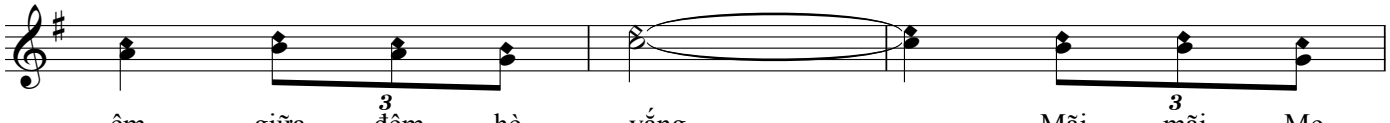

êm giữa đêm hè vắng. Mãi mãi Mẹ

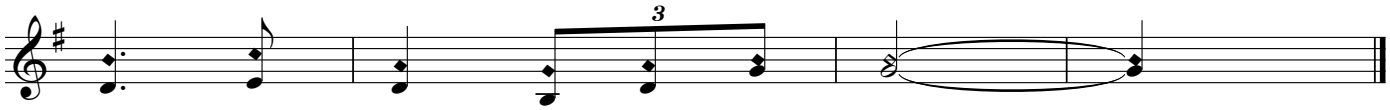

là mây trời biển rộng thênh thang.

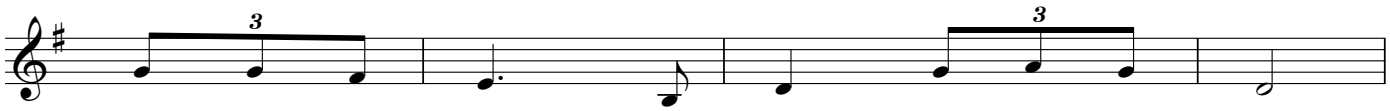

1. Đi trong ân tình hồn con tha thiết yêu Mẹ.
2. Như cây muôn cành Mẹ là bóng mát dịu hiền.
3. Thương con trăm chiều Mẹ luôn âu yếm dịu dàng.

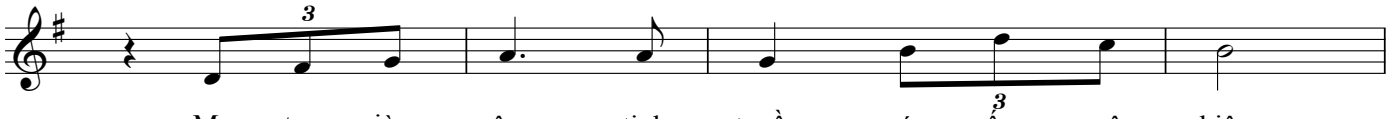

Mẹ tựa giòng sông tinh tuyền sức sống vô biên.
Mẹ như sao mai soi đường dẫn lối trong đêm.
Đời con gian nan bao lần kiếp sống truân chuyên.

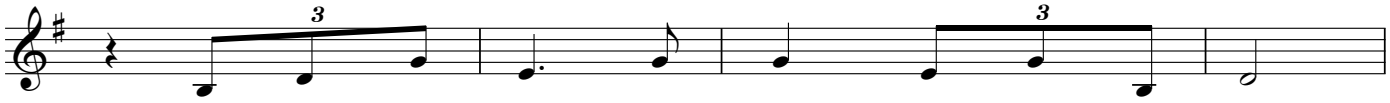

Mẹ là hy vọng đưa con về bến bình an.
Là nguồn trông cậy tin yêu nguồn suối ủi an.
Tìm đâu nương tựa an tâm về bến trường sinh.

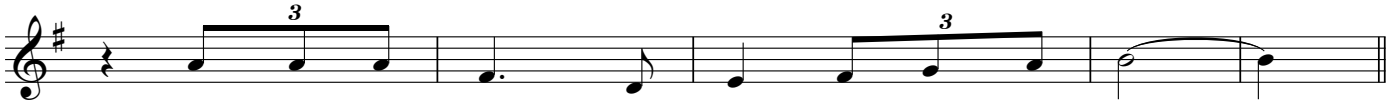

Lữ khách viễn du tìm về Mẹ đầy âu yếm.
Tiếng hát dấu yêu ngợi ca tình Mẹ yêu mến.
Những bước chắt chiu dìu con đi trong thương mến.

Thánh Nhạc Online
http://thanhnhaconline.com